

Informação de contato:

3Shape Implant Studio

Relatório cirúrgico



Detalhes do pedido

Nome do paciente:



Referência do Pedido do Cliente: 66653244\_20200320\_1045\_41

Data de criação: 28/04/2020 11:25:40

Criado por: Rafael Soares TechnoGuide - contato@technoguide.com.br (596d059a-c304-40df-9e0b-e4dec3636d15)

PARA APROVAÇÃO

Aprovado por

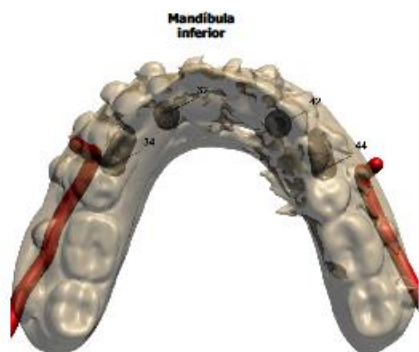

Informação do implante			
Posição do Implante (FDI)	32	34	42
Fabricante	Conexao	Conexao	Conexao
Tipo	Easy/Grip RD, D3.75 L11.5	Easy/Grip RD, D3.75 L13.0	Easy/Grip RD, D3.75 L13.0
Número do pedido	52171199	52171399	52171399
Comprimento, mm	11,5	13	13
Diâmetro (Ø), mm	3,75	3,75	3,75
Cor	N/A	N/A	N/A

Informação do implante	
Posição do Implante (FDI)	44
Fabricante	Conexao
Tipo	Easy/Grip RD, D3.75 L13.0
Número do pedido	52171399
Comprimento, mm	13
Diâmetro (Ø), mm	3,75
Cor	N/A

Limitação de responsabilidade: Esta instrução incorpora um documento personalizado que é baseado em um plano cirúrgico proposto pelo cirurgião antes da operação. O cirurgião, portanto, assume a responsabilidade médica completa pelo projeto e a aplicação do guia cirúrgico, a utilização prevista da bandeja do kit cirúrgico, implantes e anilhas - tudo conforme especificado no formulário de pedido recebido pelo fornecedor. O documento personalizado deve ser considerado como um complemento para todos os outros documentos enviados com relação e referentes ao caso, e não substitui qualquer um desses outros documentos.

Implantes Informação	
Posição do implante (FDI)	32
Fabricante	Conexao
Tipo	Easy/Grip RD, D3.75 L11.5
Número do pedido	52171199
Comprimento, mm	11,5
Diâmetro (Ø), mm	3,75
Cor	N/A
Zona de segurança - distância apical	2,4
Zona de segurança - distância radial	1,5

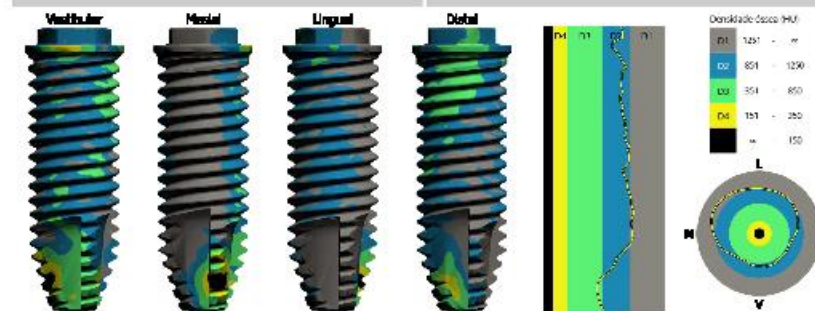
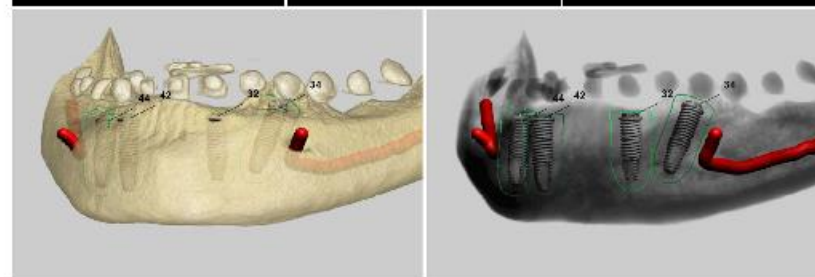
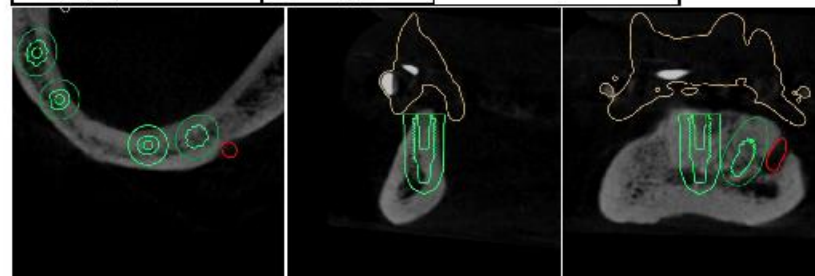

Limitação de responsabilidade: Esta instrução incorpora um documento personalizado que é baseado em um plano cirúrgico proposto pelo cirurgião antes da operação. O cirurgião, portanto, assume a responsabilidade médica completa pelo projeto e a aplicação do guia cirúrgico, a utilização prevista da bandeja do kit cirúrgico, implantes e anilhas - tudo conforme especificado no formulário de pedido recebido pelo fornecedor. O documento personalizado deve ser considerado como um complemento para todos os outros documentos enviados com relação e referentes ao caso, e não substitui qualquer um desses outros documentos.

Implante Intermaçio	
Posição do implante (FOL)	34
Fabricante	Conexao
Tipo	EasyGrip RD, D3.75 L13.0
Número da peça	52171399
Comprimento, mm	13
Diâmetro Ø1, mm	3,75
Cor	N/A
Zona de segurança - distância apical	2,8
Zona de segurança - distância radial	1,5

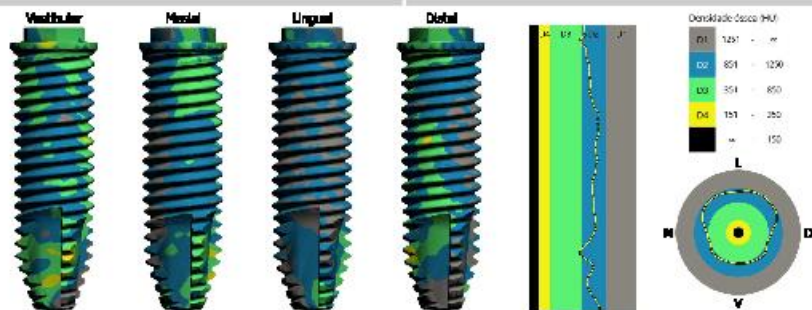
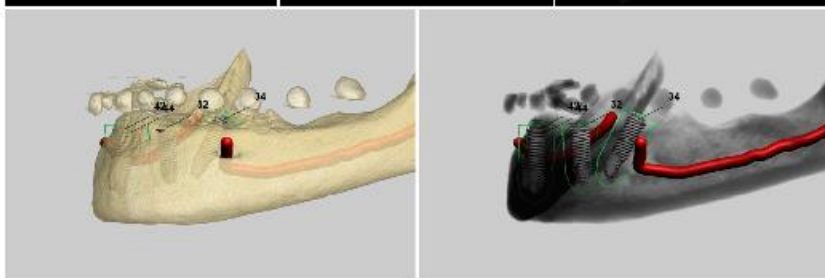
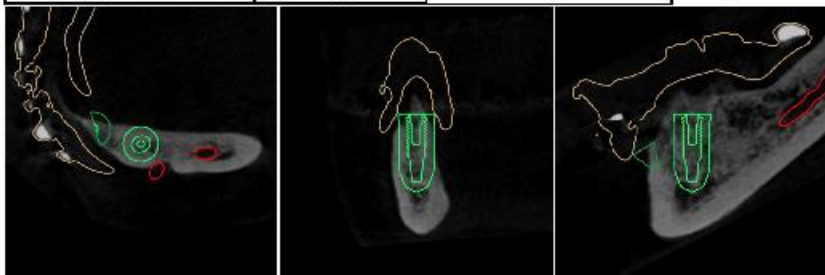

Página 3

**Limitação de responsabilidade:**  
 Esta instrução incorpora um documento personalizado que é baseado em um plano cirúrgico proposto pela cirurgia antes de operação. O cirurgião, portanto, assume a responsabilidade médica completa pelo projeto e a aplicação de guias cirúrgicos, e utilização prevista de base de los cirúrgicos, base de los e outras - tudo conforme especificado no formulário de pedido recebido pelo fabricante. O documento personalizado deve ser considerado como um complemento para listas de outros documentos médicos com relação a referências ao caso, e não substitui qualquer um desses outros documentos.

Implante Intermaçio	
Posição do implante (FOL)	42
Fabricante	Conexao
Tipo	EasyGrip RD, D3.75 L13.0
Número da peça	52171399
Comprimento, mm	13
Diâmetro Ø1, mm	3,75
Cor	N/A
Zona de segurança - distância apical	2,8
Zona de segurança - distância radial	1,5

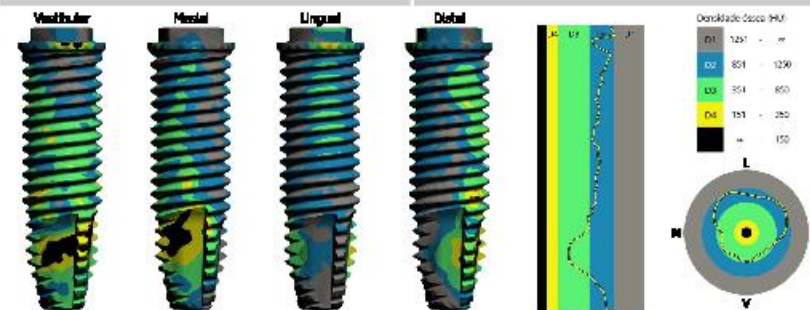
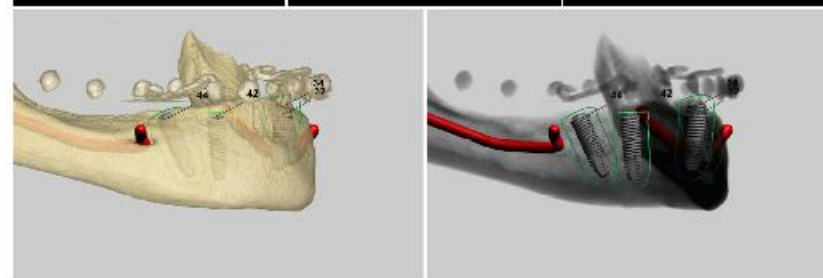
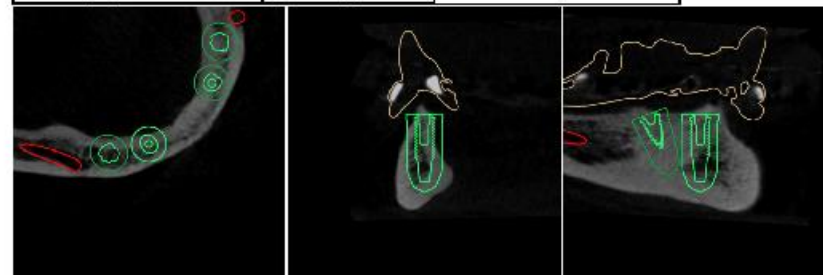

Página 4

**Limitação de responsabilidade:**  
 Esta instrução incorpora um documento personalizado que é baseado em um plano cirúrgico proposto pela cirurgia antes de operação. O cirurgião, portanto, assume a responsabilidade médica completa pelo projeto e a aplicação de guias cirúrgicos, e utilização prevista de base de los cirúrgicos, base de los e outras - tudo conforme especificado no formulário de pedido recebido pelo fabricante. O documento personalizado deve ser considerado como um complemento para listas de outros documentos médicos com relação a referências ao caso, e não substitui qualquer um desses outros documentos.

Comentários criados e apresentados pela ferramenta de comentários:

Implante Intermaxilar	
Posição do implante (FOM)	44
Fabricante	Conexao
Tipo	EasyGrip RD, D3.75 L13.0
Número da peça	52171299
Comprimento, mm	13
Diâmetro Ø1, mm	3,75
Cor	N/A
Zona de segurança - distância apical	2,0
Zona de segurança - distância radial	1,5

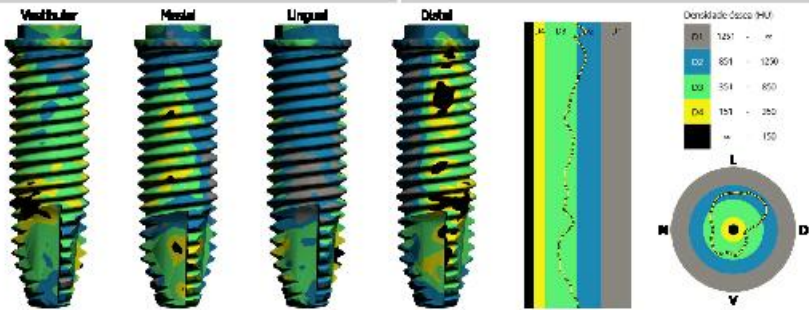
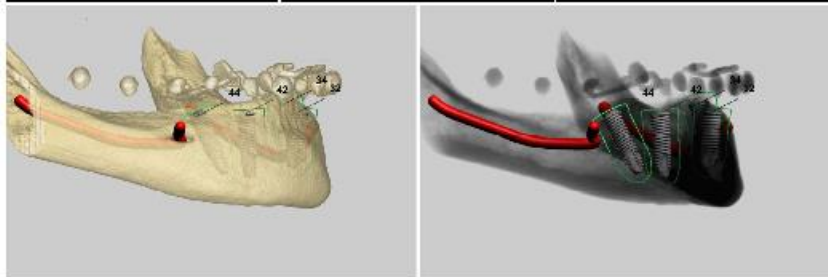
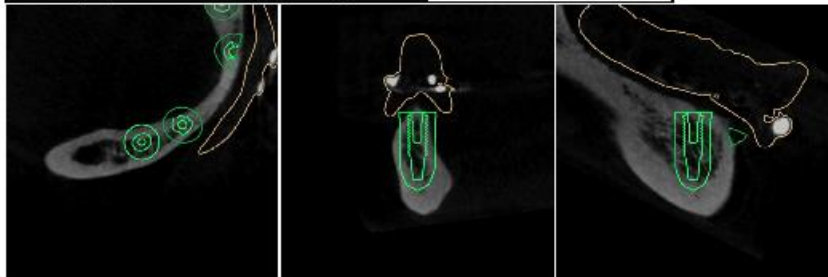

**Limitação de responsabilidade:**  
 Esta instrução incorpora um documento personalizado que é baseado em um plano cirúrgico proposto pela cirurgia antes de operação. O cirurgião, portanto, assume a responsabilidade médica completa pelo projeto e a aplicação de guias cirúrgicos, e a utilização prevista de baseadas de los cirúrgicos, baseadas e outros - tudo conforme especificado no formulário de pedido recebido pelo fabricante. O documento personalizado deve ser considerado como um complemento para listas de catálogos documentas similares com relação a referências ao caso, e não substitui quaisquer um desses outros documentos.

